

# Grundriss Untergeschoss - Gründung TZ

LEGENDE ENTWÄSSERUNG	
	Bestandsleitung, genaue Lage noch ungeklärt
	Drainage in Bestand
	Drainage neu
	Regenwasser neu
	Schmutzwasser neu
	Schmutzwasser in Bestand
	Regenwasser in Bestand
	Abbruch besteh. Leitungen

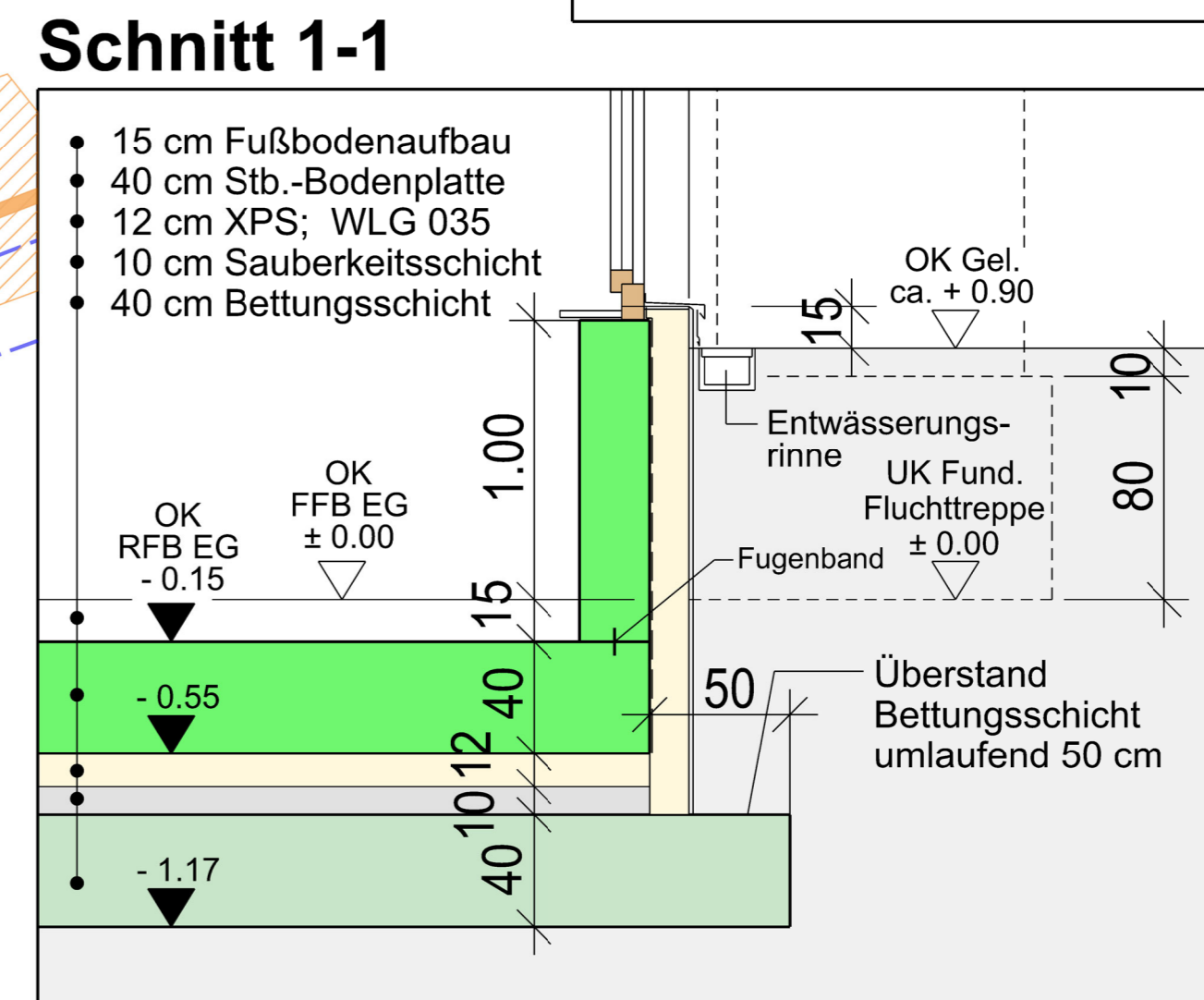
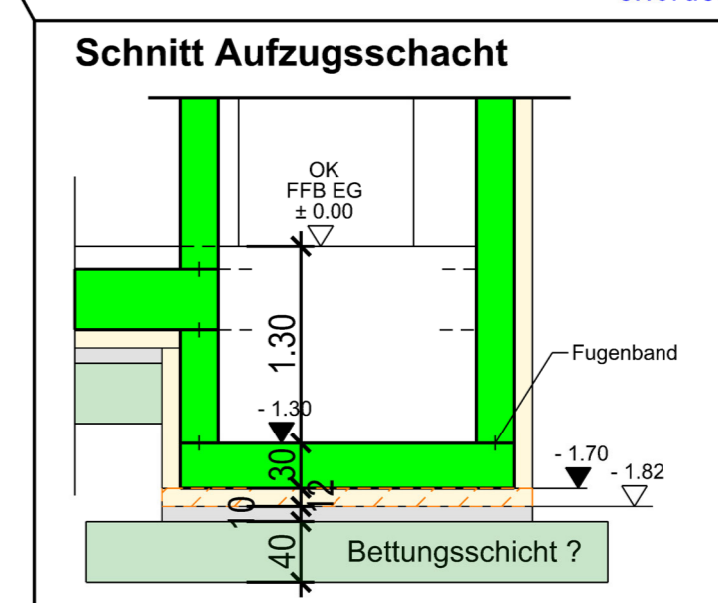
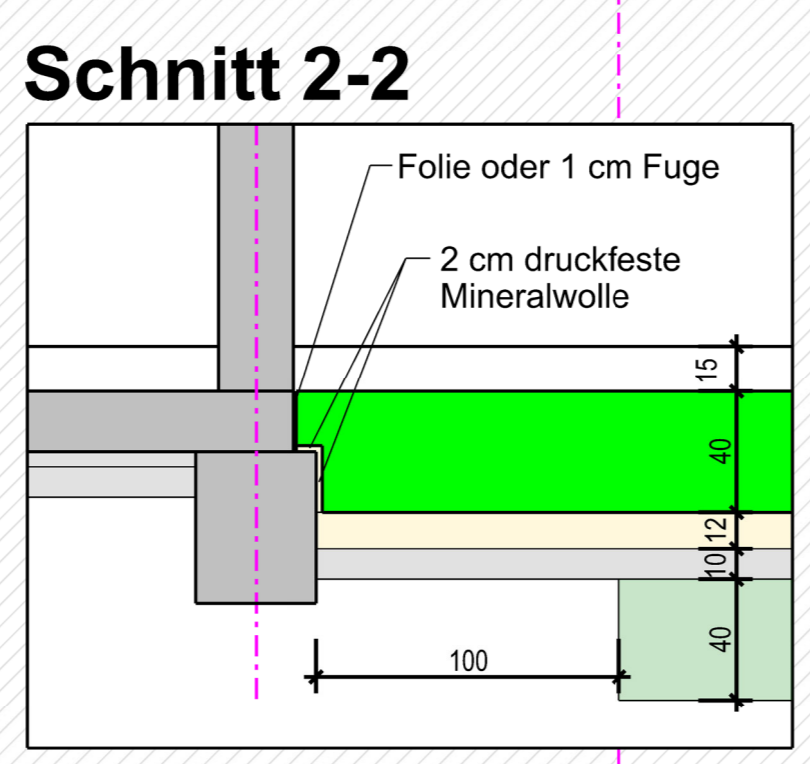
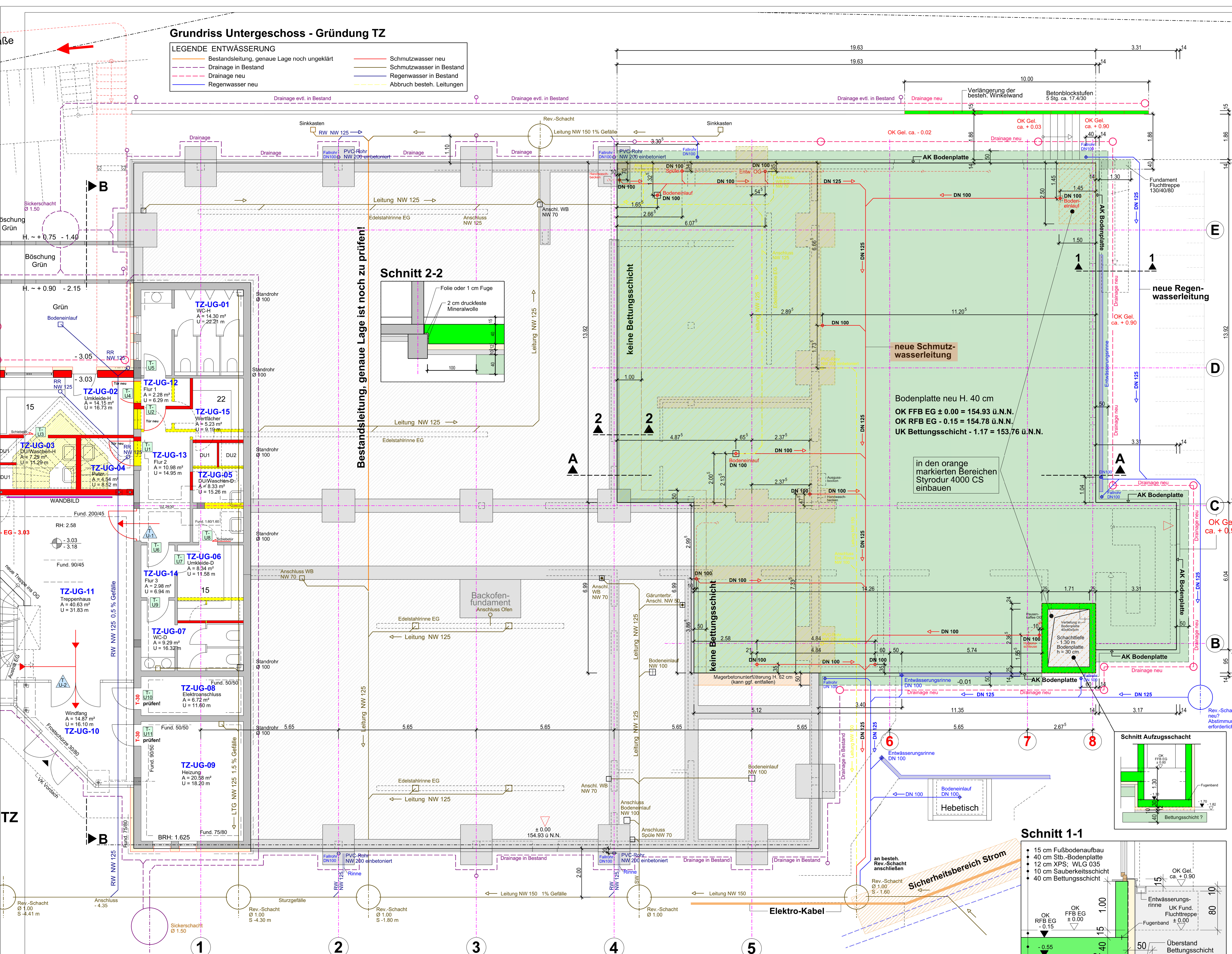

Bestandsleitung, genaue Lage ist noch zu prüfen!

Lage, Schachttiefe und Anzahl der Revisionsschächte sind örtlich zu prüfen!

### LEGENDE

**Fachplanung**  
Alle Maße und Angaben sind auf der Baustelle eigenverantwortlich zu prüfen! Alle technischen Einrichtungen und Installationen sind aus den Plänen der Fachplaner zu entnehmen. Bei eventuellen Unstimmigkeiten zwischen der Werkplanung und der jeweiligen Fachplanung ist die Bauleitung vor Arbeitsbeginn zu informieren.

**Legende Rohbau**  
Alle Maße und Angaben sind auf der Baustelle eigenverantwortlich zu prüfen! Dieser Plan ist nur in Übereinstimmung mit den dazu gehörigen statischen Berechnungen gültig. Bei eventuellen Unstimmigkeiten ist die Bauleitung vor Arbeitsbeginn zu informieren!

Alle Tür- und Fensterhöhen auf OK RFB bezogen

Material	Symbol
Bestand	
Mauerwerk neu	
Stahlbeton neu	
GK-Ständerwand	
Wärmedämmung	
Abbruch	

**OK FFB EG ± 0.00 = 154.93 ü.N.N.**  
**OK FFB OG + 4.15 = 159.08 ü.N.N.**  
**OK Baugrube = UK Bettungsschicht**

**Allgemeine Abkürzungen**

	Grundstücksgrenze		Gebäudeachsen
	Vorderkante		Bodenplatte H = 40 cm OK - m; UK - m
	Oberkante		Bodenplatte, Aufzug, H = 30 cm OK - m, UK - m
	Unterkante		Umluftkühlgerät (Direktverdampfer)
	Rohfußboden		Stahlzarge mit Holztürlblatt
	Fertigfußboden		Alu-Tür
	Fläche		
	Umfang		
	Brüstungshöhe		
	Unterzug		
	Überzug		
	Höhe		
	Fensterhöhe		

**Abkürzungen für Aussparungen**

	Wanddurchbruch		Bodendurchbruch
	Deckendurchbruch		Kernbohrung Boden/Decke
			Bohrbereich

**Brandschutz**

	Tür feuerhemmend		Tür rauchdicht, selbstschließend
	Tür dichtschießend		Tür feuerbeständig, rauchdicht und selbstschließend
	Tür feuerbeständig, rauchdicht und selbstschließend		

**Fundamentierung**  
RS: Fundamentierer s. sep. Plan Fachplaner

### ÄNDERUNGSINDEX

Nr.	Datum	Änderung
e	22.11.2023	Entwässerung Bestandsleitungen angepasst, Dimensionierung der Entwässerungsleitungen ergänzt
d	26.10.2023	Entwässerung BS 3 Waschb./Ausgussb. versetzt Magerbetonunterfütterung ergänzt im Bereich Achse B / Achse 5
c	28.09.2023	Darstellung besteh. Stromkabel/Sicherheitsbereich
b	26.09.2023	Abbruchbereich der Bestands-Bodenplatte unterhalb Achse B angepasst
a	14.09.2023	Angaben zur Dämmung unter der Bodenplatte in orangenen markierten Bereichen ergänzt

**Alle Maße sind am Bau zu prüfen!**

**Bauvorhaben:**  
Umbau und Erweiterung Technologiezentrum

Werkplanung:	<b>TZ</b>	Index:	e 22.11.2023
<b>UG</b>	<b>W1</b>		
Gründung:	M. 1:50		
Schnitt 1-1:	Schnitt Aufzugswand		
Ausgabedatum:	2023-11-22		
Bauherr:	Akademie Deutsches Bäckerhandwerk Weinheim e.V. Gorkheimer Talstraße 23 69469 Weinheim		
Architekt:	Dipl.-Ing. (FH) Hans-Peter Wolf Freier Architekt · 37738 AK BW Nördliche Hauptstraße 70 69469 Weinheim		